



บริษัท บางกอก เมดิคอล ซอฟต์แวร์ จำกัด (สำนักงานใหญ่)
เลขที่ 2 ชั้น 2 ซ.สุขสวัสดิ์ 33 แขวง/เขต ราษฎร์บูรณะ กรุงเทพมหานคร
โทรศัพท์ 0-2427-9991 โทรสาร 0-2873-0292
เลขที่ประจำตัวผู้เสียภาษี 0105548152334

วิธีการใช้งานปิดสิทธิ EDC KTB(บัตรทอง / ชำราชการ) ใน HOSxP

1. [กรณีไม่มีค่าบริการส่วนเกิน](#)
2. [กรณีมีค่าบริการส่วนเกิน](#)



เอกสารคู่มือการใช้งานวิธีการใช้งานปิดสิทธิ EDC KTB(บัตรทอง / ชำราชการ) ใน HOSxP : ฉบับปรับปรุง วันที่ 11 มกราคม 2567

Copyright By Bangkok Medical Software Co.,Ltd



บริษัท บางกอก เมดิคอล ซอฟต์แวร์ จำกัด (สำนักงานใหญ่)
 เลขที่ 2 ชั้น 2 ซ.สุขสวัสดิ์ 33 แขวง/เขต ราษฎร์บูรณะ กรุงเทพมหานคร
 โทรศัพท์ 0-2427-9991 โทรสาร 0-2873-0292
 เลขที่ประจำตัวผู้เสียภาษี 0105548152334

10. พิมพ์เอกสารที่ต้องการและกดปุ่มปิดหน้าจอ

OPDFinanceInvoicePrintSelectForm

เลือกรายการ

ID	รายการรักษา	วันที่ออก	เวลาออก	มูลค่าจ่าย	ส่วนลด	รวมเงิน	เจ้าหนี้	เครื่องออก
39237	บัตรประกันสุขภาพถ้วนหน้า	10/1/2567	09:47:02	250	0	250	somo	DEV-SIRVM

10 พิมพ์เอกสารที่ต้องการและกดปุ่มปิดหน้าจอ

รหัส	คำใช้จ่าย	จำนวนเงิน	ส่วนลด	รวมเงิน
> 15	15คืนบริการรับแจ้งแผนการนัดหมายผู้ป่วยนอกโดยเคาน์เตอร์	250.00	0.00	250.00

จัดแบบใดรับ
 ปกติ ประชุมถึงคน

เครื่องพิมพ์

ยกเลิกรายการ พิมพ์ ปิด



เอกสารคู่มือการใช้งานวิธีการใช้งานปิดสิทธิ EDC KTB(บัตรทอง / ข้าราชการ) ใน HOSxP : ฉบับปรับปรุง วันที่ 11 มกราคม 2567

Copyright By Bangkok Medical Software Co.,Ltd



บริษัท บางกอก เมดคอล ซอฟต์แวร์ จำกัด (สำนักงานใหญ่)
 เลขที่ 2 ชั้น 2 ซ.สุขสวัสดิ์ 33 แขวง/เขต ราษฎร์บูรณะ กรุงเทพมหานคร
 โทรศัพท์ 0-2427-9991 โทรสาร 0-2873-0292
 เลขที่ประจำตัวผู้เสียภาษี 0105548152334

■ กรณีมีค่าบริการส่วนเกิน

1. เข้าเมนูออกใบเสร็จ
2. ค้นหาผู้ป่วย
3. ตี๊ก ส่งปิดสิทธิ EDC KTB(บัตรทอง / ข้าราชการ)
4. กดปุ่มบันทึก

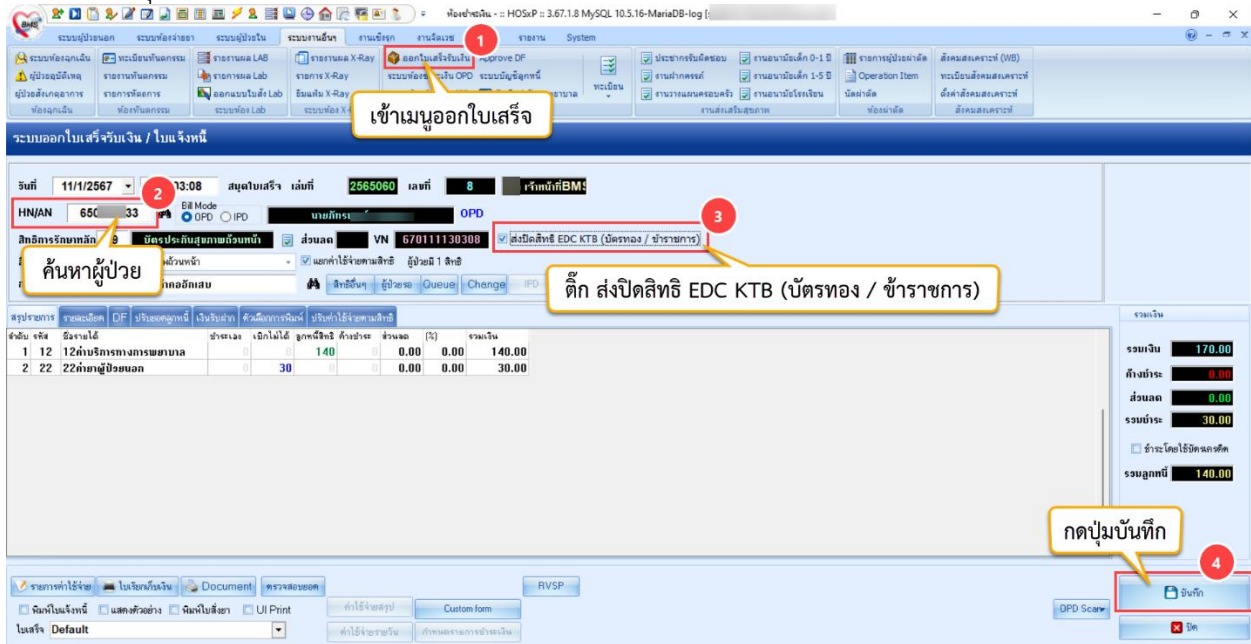

5. ระบุข้อมูลการส่งต่อ และกดปุ่มตกลง

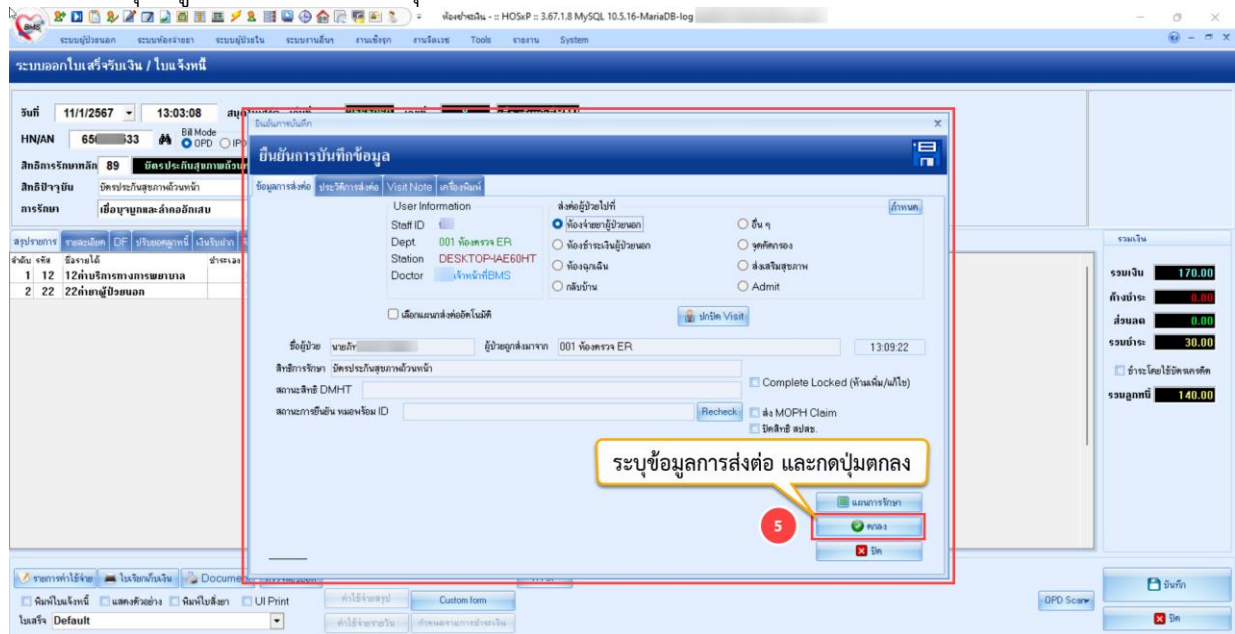

เอกสารคู่มือการใช้งานวิธีการใช้งานปิดสิทธิ EDC KTB(บัตรทอง / ข้าราชการ) ใน HOSxP : ฉบับปรับปรุง วันที่ 11 มกราคม 2567
 Copyright By Bangkok Medical Software Co.,Ltd



- เลือก Port ที่เชื่อมต่อกับเครื่อง EDC
- กดปุ่มส่งข้อมูลไปยังเครื่อง EDC
- นำบัตรประชาชนเสียบที่เครื่อง EDC

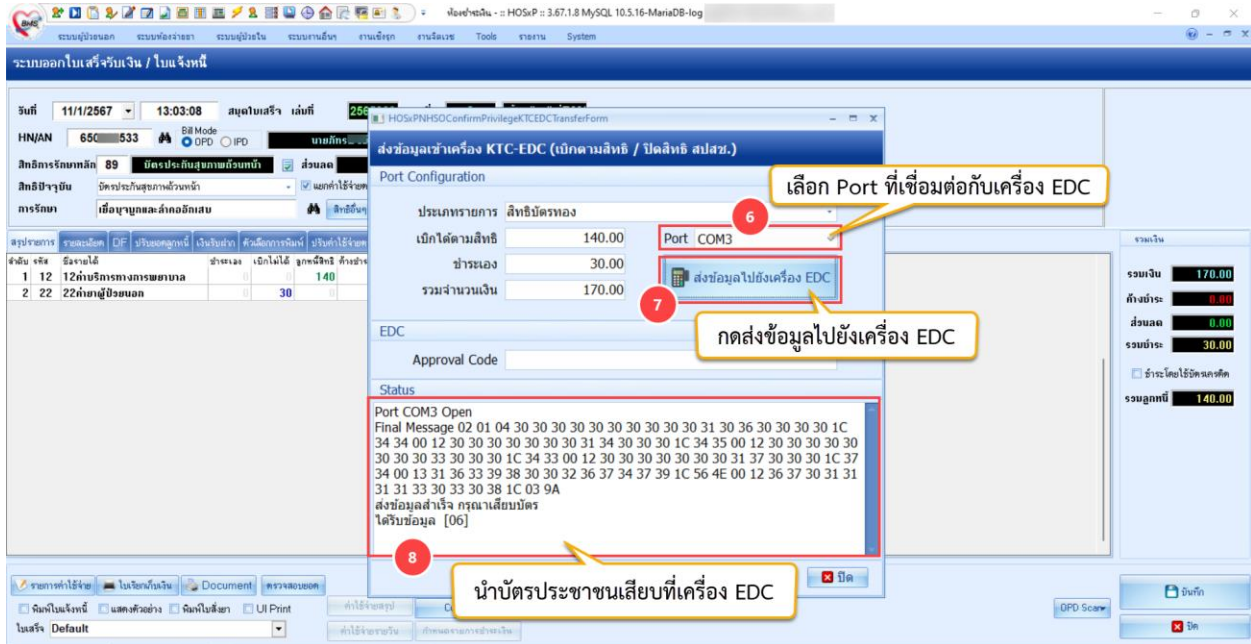

- เครื่อง EDC จะส่งข้อมูลเลข Approve Code กลับมา ให้กดปุ่ม ปิด

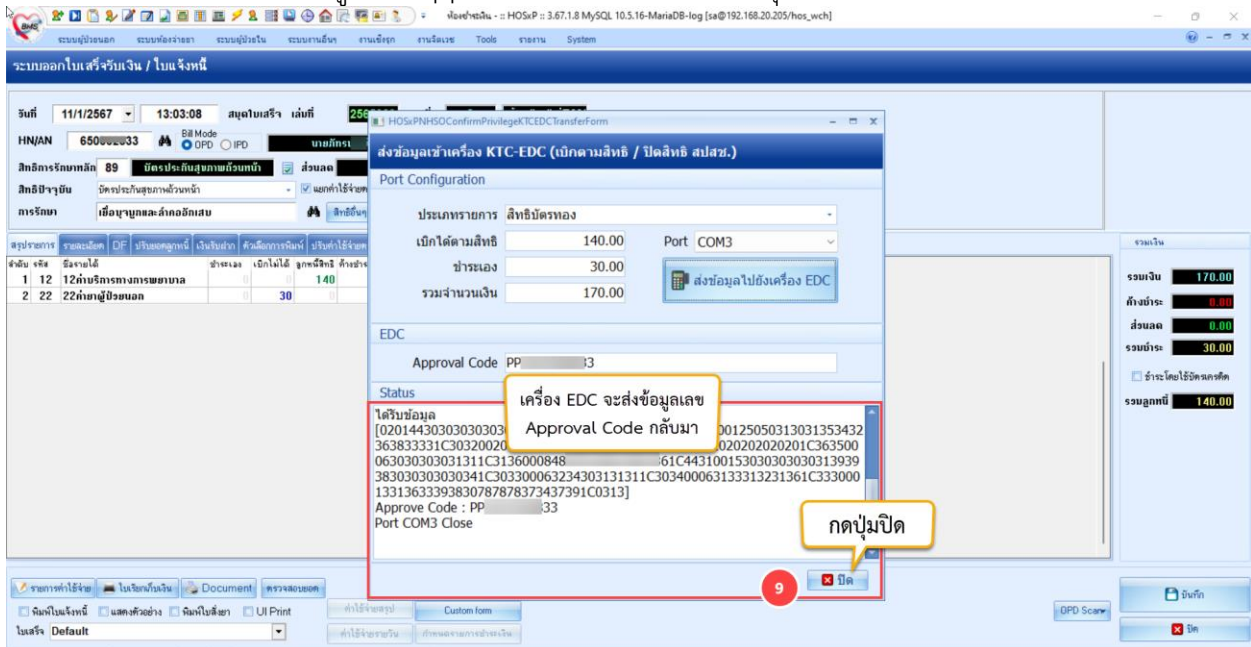



บริษัท บางกอก เมดิคอล ซอฟต์แวร์ จำกัด (สำนักงานใหญ่)
เลขที่ 2 ชั้น 2 ซ.สุขสวัสดิ์ 33 แขวง/เขต ราษฎร์บูรณะ กรุงเทพมหานคร
โทรศัพท์ 0-2427-9991 โทรสาร 0-2873-0292
เลขที่ประจำตัวผู้เสียภาษี 0105548152334

10. จะแสดงหน้าจอยืนยันรับเงิน ให้ระบุจำนวนเงินที่ต้องชำระ จากนั้นกดปุ่ม ตกลง

